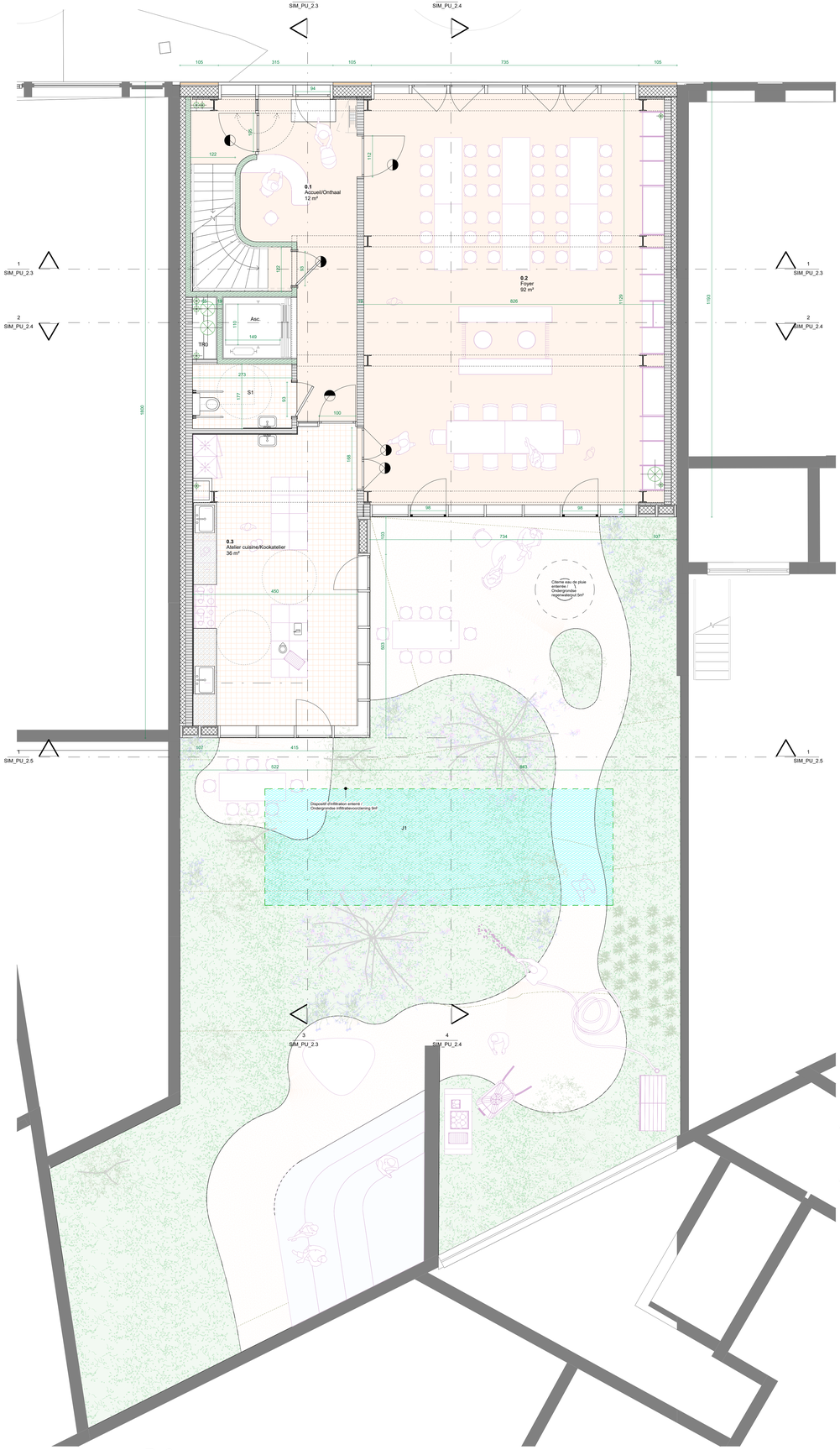


0 R+0
1 : 50

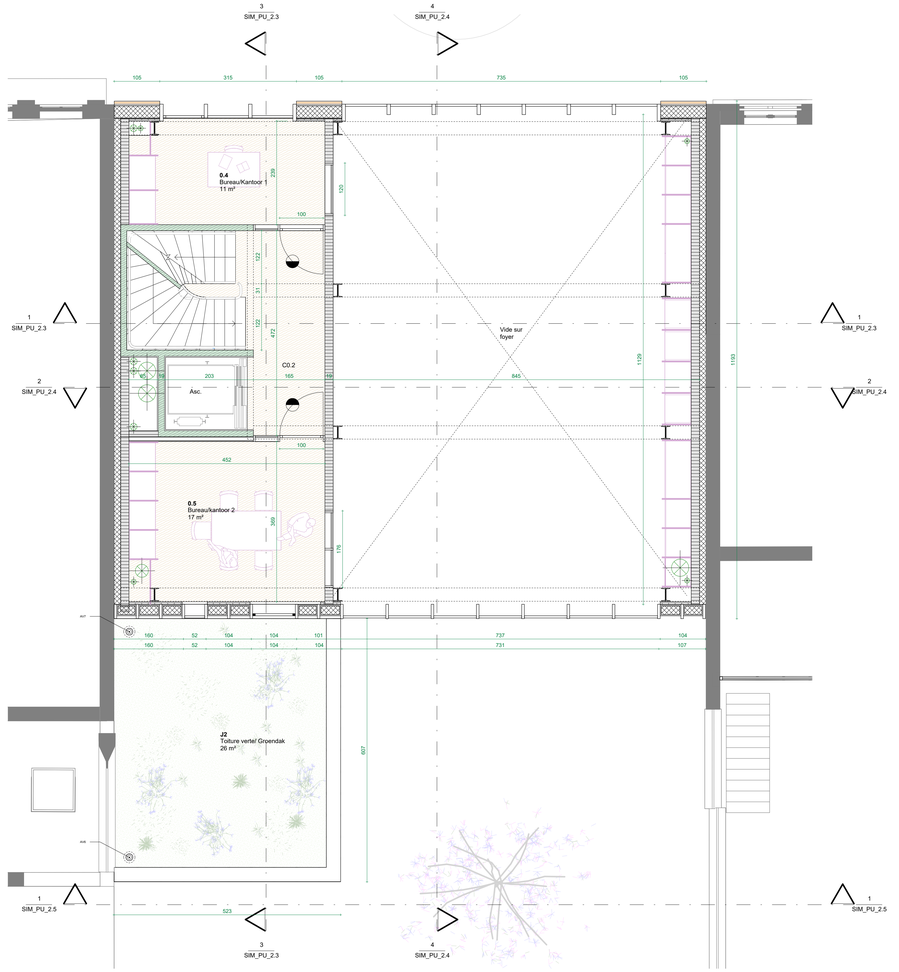


m PU 50e mezzanine
1 : 50

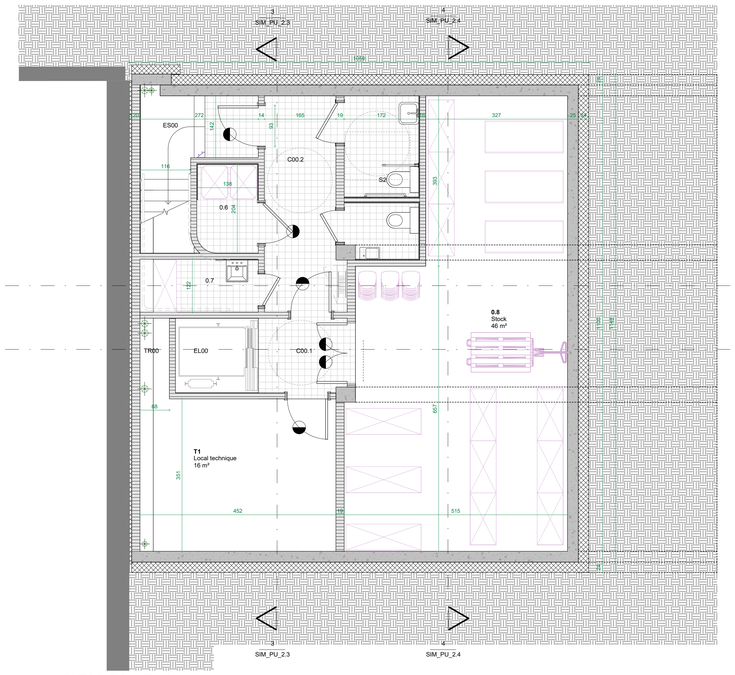


-1 PU 50e R-1
1 : 50

Liste des locaux / lokalenlijst

| Numéro | Pièce | Surface nette | Level |
|---|---|---|---|
| Mezzanine niv./ ver. +300 | | | |
| 0.4 | Bureau/Kantoor 1 | 11 m² | Mezzanine niv./ ver. +300 |
| 0.5 | Bureau/kantoor 2 | 17 m² | Mezzanine niv./ ver. +300 |
| CO.2 | Circulation | 8 m² | Mezzanine niv./ ver. +300 |
| E0.1 | Escalier/Trap | 8 m² | Mezzanine niv./ ver. +300 |
| EL01 | ascenseur | 3 m² | Mezzanine niv./ ver. +300 |
| J2 | Toiture verte/ Groendak | 26 m² | Mezzanine niv./ ver. +300 |
| TR01 | Trémie/spaning tech | 1 m² | Mezzanine niv./ ver. +300 |
| RDC niv./ ver. 0 | | | |
| 0.1 | Accueil/Onthaal | 12 m² | RDC niv./ ver. 0 |
| 0.2 | Foyer | 92 m² | RDC niv./ ver. 0 |
| 0.3 | Atelier cuisine/Kookatelier | 36 m² | RDC niv./ ver. 0 |
| CO.1 | Circulation | 8 m² | RDC niv./ ver. 0 |
| E0 | Escalier/Trap | 5 m² | RDC niv./ ver. 0 |
| EL0 | Ascenseur | 3 m² | RDC niv./ ver. 0 |
| ES00 | Escalier/Trap | 4 m² | RDC niv./ ver. 0 |
| J1 | Jardin/Tuin | 266 m² | RDC niv./ ver. 0 |
| S1 | Sanitaires | 5 m² | RDC niv./ ver. 0 |
| TR0 | Trémie/spaning tech | 1 m² | RDC niv./ ver. 0 |
| R-1 niv./ ver. -280 | | | |
| 0.6 | Local poubelles/afval | 3 m² | R-1 niv./ ver. -280 |
| 0.7 | Local entretien/onderhouds | 2 m² | R-1 niv./ ver. -280 |
| 0.8 | Stock | 46 m² | R-1 niv./ ver. -280 |
| C00.1 | SAS | 3 m² | R-1 niv./ ver. -280 |
| C00.2 | Circulation | 9 m² | R-1 niv./ ver. -280 |
| EL00 | Ascenseur/Lift | 3 m² | R-1 niv./ ver. -280 |
| ES00 | Escalier/Trap | 5 m² | R-1 niv./ ver. -280 |
| S2 | Sanitaires | 6 m² | R-1 niv./ ver. -280 |
| T1 | Local technique | 16 m² | R-1 niv./ ver. -280 |
| TR00 | Trémie/spaning tech | 1 m² | R-1 niv./ ver. -280 |

LEGENDE/LEGENDA

Murs/Wanden

- Parement en briques de récuperation sur structure en bois isolée / Gevelmetselwerk in recuperatiebaksteen voor een geïsoleerde houtskeletwand.
- Bardage bois sur structure en bois isolée / Houten gevelbekleding voor een geïsoleerde houtskeletwand.
- Blocs de terre crue /Leemsteen
- Voile béton /Betonwand
- CLT: Cross-Laminated Timber
- Maçonnérie en briques de récupération / Metselwerk in recuperatiebaksteen
- Cloison legère / Lichte scheidingswand
- Cloison mobile / Mobiele scheidingswand
- Isolation acoustique mitoyens / Akoestische isolatie van de woningscheidende wanden

Jardin/Tuin

- Pleine terre: revêtement végétal / Volle grond: vegetatiebekleding
- Pleine terre: revêtement minéral perméable / Volle grond: waterdoorlatende minerale verharding
- Dispositif d'infiltration enterré / Ondergrondse infiltratievoorziening

Toitures/Daken

- Terrasse accessible/ Toegankelijk terras
- Toiture vertes semi-intensives non accessibles / Niet-toegankelijke semi-intensieve groendaken

Divers/Diverse

- Colonne de récupération en acier / Stalen recuperatiekolom
- Mobiliers et équipements optionnels / Optioneel meubilair en uitrusting
- Portes E30 / E00 Deuren

**SIMONIS**

Place Eugène Simonis 11-13, Koekelberg

MAITRE D'OUVRAGE
BOUWHEER

ARCHITECTURE
ARCHITECTUUR

STABILITÉ
STABILITEIT

TECHNIQUES SPÉCIALES_PEB
SPECIALE TECHNIEKEN_EPS

ACOUSTIQUE
AKOESTIEK

RéVISIONS

| | | |
|---|---|---|
| B | PERMIS URBANISME | 21/08/26 |

PHASE
FASE

**PERMIS URBANISME**
**STEDENBOUWKUNDIGE VERGUNNING**

TITRE
TITEL

**SIM_PU_2.1**
PLANS R-1 - R0 -
Mezzanine/Tussenvloer

**1 : 50 ~ A0**